＿＿日目 クロスワード 第3弾（5×5）



むずかしさ ★☆☆

月　日　お名前 ＿＿＿＿＿＿＿＿　できたら○ □

■ カギを読んで、白いマスに ひらがなを1文字ずつ 入れましょう。

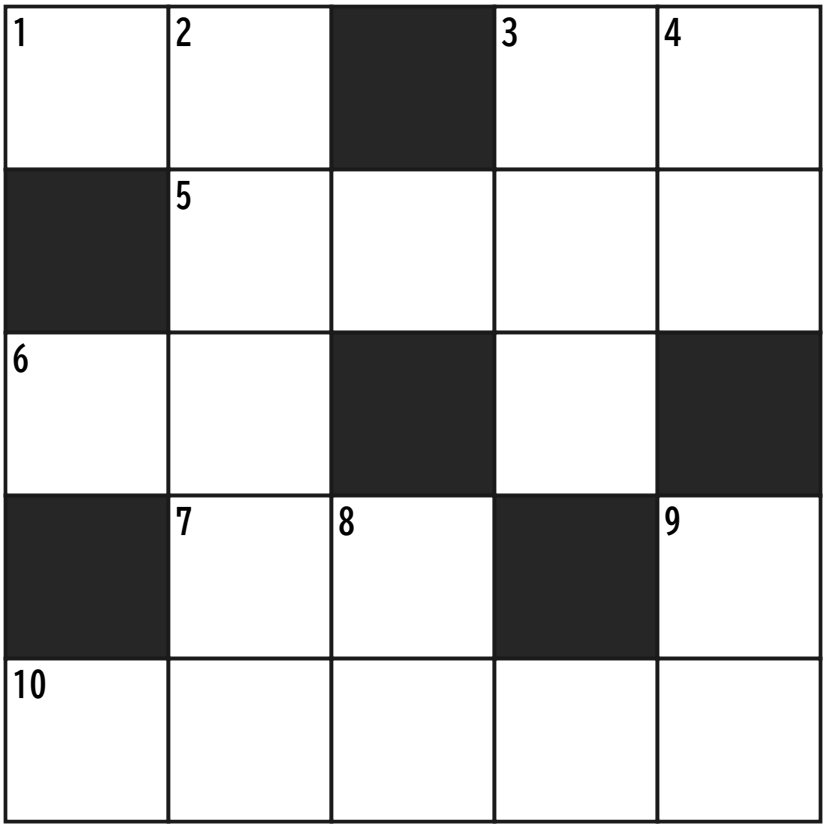

ヨコのカギ（→）

1 なべの○○が こげちゃった！（2文字）
3 「みかんの花咲く○○」（2文字）
5 亀を助けて竜宮城へ。
○○○○太郎（4文字）
6 モ～と鳴く。牛乳のもと（2文字）
7 きっぷを買って、改札を通る所（2文字）
10 まさかりかついで、
くまにまたがる（5文字）

タテのカギ（↓）

2 夏の高校野球といえば、ここ（5文字）
3 姫路や大阪の、
天守閣がある建物（3文字）
4 「同じ○○のめし」
を食べた仲間（2文字）
8 方位磁石の「N」（2文字）
9 世界のホームラン王、○○貞治（2文字）

ねらい：言葉を思い出し、文字を組み合わせる力を使います。
声かけ：『分からない言葉は、まわりの人に聞いてみましょう』

アプリはこちら

こんな脳トレや体操が 450本以上。
アプリ「まいにち元気道場」なら、
毎日の脳トレと体操は ずっと無料！
健康は継続から！ダウンロードしてね

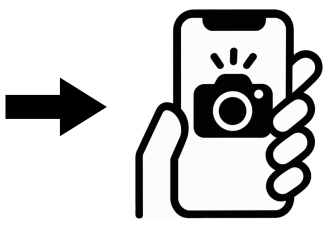

まいにち元気道場 監修 作業療法士 石田竜生

© 株式会社おふとん　施設・教室・ご家庭で自由にコピーしてお使いいただけます

答え　クロスワード 第3弾（5×5）



むずかしさ ★☆☆

赤い字が答えです

■ カギを読んで、白いマスに ひらがなを1文字ずつ 入れましょう。

1 そ	2 こ	■	3 お	4 か
■	5 う	ら	し	ま
6 う	し	■	ろ	■
■	7 え	8 き	■	9 お
10 き	ん	た	ろ	う

ヨコのカギ（→）

1 なべの〇〇が こげちゃった！（2文字）
3 「みかんの花咲く〇〇」（2文字）
5 亀を助けて竜宮城へ。
〇〇〇〇太郎（4文字）
6 モ～と鳴く。牛乳のもと（2文字）
7 きっぷを買って、改札を通る所（2文字）
10 まさかりかついで、
くまにまたがる（5文字）

タテのカギ（↓）

2 夏の高校野球といえば、ここ（5文字）
3 姫路や大阪の、
天守閣がある建物（3文字）
4 「同じ〇〇のめし」
を食べた仲間（2文字）
8 方位磁石の「N」（2文字）
9 世界のホームラン王、〇〇貞治（2文字）

ねらい：言葉を思い出し、文字を組み合わせる力を使います。
声かけ：『分からない言葉は、まわりの人に聞いてみましょう』
メモ：　黒いマスには字が入りません。たて・よこ全部が言葉になっています。

プリントのダウンロードは

まいにち元気道場　監修 作業療法士 石田竜生

© 株式会社おふとん　施設・教室・ご家庭で自由にコピーしてお使いいただけます